



FLOTTENMANAGEMENT

**BENSEGGER
PROFESSIONAL
PRINTER
INFORMATION**

Erfassung, Analyse und Verwaltung Ihrer Drucker und Verbrauchsmaterialien.



Andreas Bensegger
Geschäftsführer

„Wie teuer der Ausdruck einer DIN-A4-Seite in einem Unternehmen ganz genau ist, weiß meist so gut wie niemand. In die wirtschaftlichen Betrachtungen werden im Regelfall nur die direkten Kosten einbezogen. Ungeklärt sind aber häufig die verdeckten Kosten durch dezentrale Strukturen und unterschiedliche Zuständigkeiten für die Systeme.

Mit der Gerätemanager-Software **beppi** von BENSEGGER verschaffen Sie sich ganz einfach Transparenz und Kontrolle über Ihre gesamten Druck- und Multifunktionssysteme.

Die geräteunabhängige Datenerfassung **beppi** ist eine Software, mit der sämtliche Drucker- und Verbrauchsmitteldaten automatisch erfasst und übersichtlich zusammengestellt werden. So können Sie Ihren gesamten Gerätepark wirtschaftlich umfassend bewerten und optimieren.

Daraus ergibt sich eine bessere Übersicht sowie eine leichtere Verwaltung, Kostenoptimierung und mehr Effizienz und Produktivität.“

TAGESAKTUELLE INFORMATIONEN ZU ZÄHLERSTÄNDEN UND VERBRAUCHSMATERIALIEN

- Automatische Auslösung von Service- und Wartungsanforderungen
- Automatische Verbrauchsmaterialbestellung
- Unabhängig von Geräteherstellern
- Verwaltung von mehreren Dienstleistern möglich



Erfassung, Analyse und Verwaltung Ihrer Drucker und Verbrauchsmaterialien.

ZENTRALE DATENERFASSUNG

Alle Druckausgabegeräte werden zentral durch den beppi-Gerätemanager erfasst. So können die Betriebsdaten abgefragt und übersichtlich gelistet werden. Die Software arbeitet während des Reportings so, dass Ihre Druck- bzw. Netzwerkperformance absolut unbeeinträchtigt bleibt.

AUTOMATISIERTE BEDARFSMELDUNGEN

Bei Störungen, anstehenden Wartungsarbeiten oder Verbrauchsmaterialengpässen werden die entsprechenden Informationen sicher verschlüsselt an uns gesendet und automatisch die entsprechenden Maßnahmen eingeleitet.

ABSOLUTE SICHERHEIT

Meldungen erfolgen immer von Ihrem Computer bzw. Netzwerk an unseren Web-Server und von dort aus direkt zu uns. Von außen kann nicht auf Ihr System zugegriffen werden.

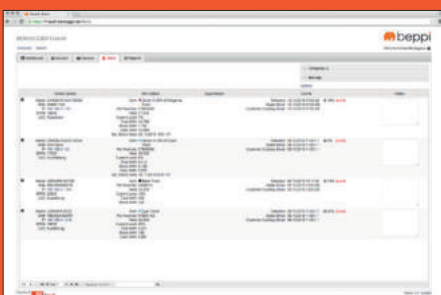
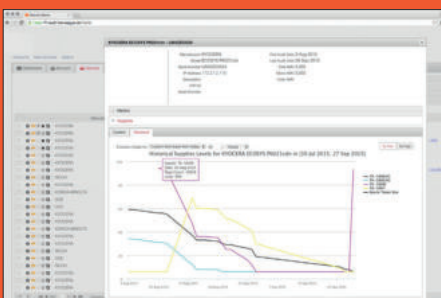
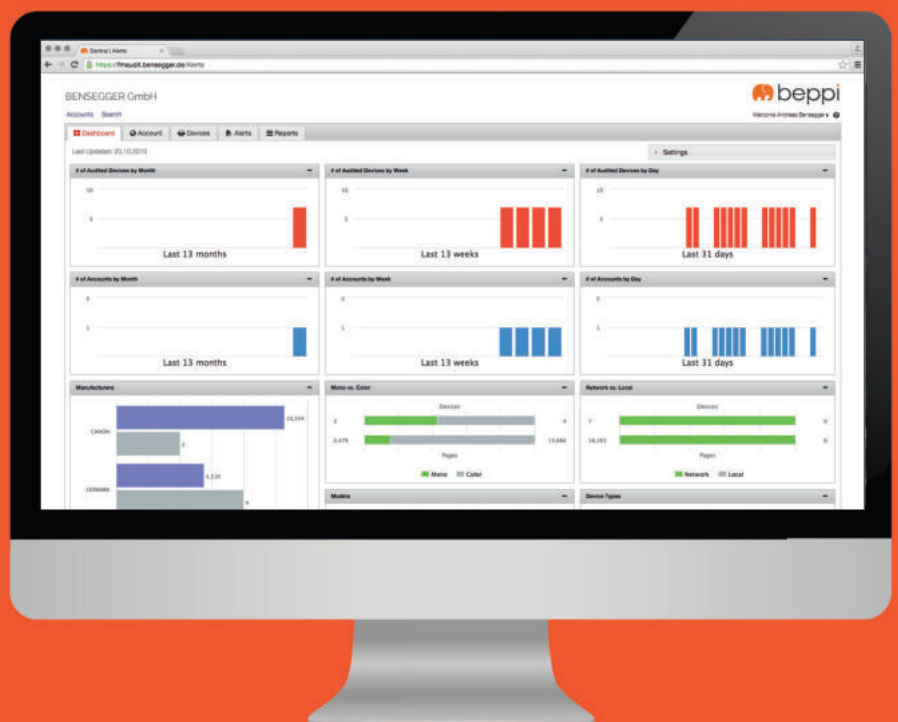
A screenshot of the beppi software interface showing a table of printer data. The table has columns for 'Printer', 'Status', 'Pages', and 'Costs'. The data is organized into a hierarchical structure, likely representing different printer models or locations. The 'Pages' column shows values like 10,000 and 10,000. The 'Costs' column shows values like 10,000 and 10,000.

MEHR ALS MAN DENKT...

BENSEGGER GMBH

Westermayerstraße 5-7
83022 Rosenheim

T 08031 - 21 82 - 30
info@bensegger.de

WWW.BENSEGGER.DE

IHRE PERSÖNLICHEN ANSPRECHPARTNER



ANDREAS BENSEGGER
Geschäftsführer

T 08031 - 21 82 - 30
andreas@bensegger.de



MICHAEL GRÜN
Gebietsverkaufsleiter

T 08031 - 21 82 - 17
gruen@bensegger.de



HENDRIK DITHMAR
Vertriebsleiter

T 08031 - 21 82 - 16
dithmar@bensegger.de



MICHAEL RAUH
Gebietsverkaufsleiter

T 08031 - 21 82 - 38
rauh@bensegger.de



ALFRED ZIMMERMANN
Gebietsverkaufsleiter

T 08031 - 21 82 - 33
zimmermann@bensegger.de



TOBIAS LIPPIOTTA
Gebietsverkaufsleiter

T 08031 - 21 82 - 18
lippiotta@bensegger.de



BEI SPEZIALFRAGEN STEHT
IHNEN UNSER DATENSCHUTZ-
BEAUFTRAGTER GERNE ZUR
VERFÜGUNG:

SAMMY
SAMMY@BENSEGGER.DE

